

Kyrie

Fam *Mib* *Lab* *Mib* *Fam*

1. Seigneur Jésus, envoyé par le Père pour guérir et sauver les hommes. prends pitié de nous !
2. O Christ venu dans le monde appeler tous les pécheurs. — prends pitié de nous !
3. Seigneur, élevé dans la gloire du Père, où tu intercèdes pour nous. — prends pitié de nous !

Fam *Do* *Fam* *Mib* *Lab* *Mib* *Fam* *Do*

1. & 3. Sei - gneur prends pi - tié, Sei - gneur prends pi - tié, Sei - gneur prends pi - tié !
 2. O Christ prends pi - tié, O Christ prends pi - tié, O Christ prends pi - tié !

Gloria

Gloire à Dieu au plus haut des cieux !

Et paix sur la terre aux hom-mes qu'il ai-me. Nous Te louons, nous Te bénissons, nous t'a-do-rons,

Nous Te glorifions, nous Te rendons grâce pour ton im-men-se gloi-re, Sei-gneur Dieu, Roi du ciel,

Fa Do Fa Do Rém Rém Do

Dieu le Père Tout-Puis-sant, Seigneur Fils unique, Jésus-Christ, Seigneur Dieu

Do Fa Do Rém Do Rém Do Fa Do Rém Do Fa

Agneau de Dieu, le Fils du Père; Toi qui enlèves le péché du monde, prends pitié de nous;

Rém Do Fa Do Rém Do

Toi qui enlèves le péché du monde reçois notre prière;

Rém Do Fa Do Rém Do Fa Rém Do

Toi qui es assis à la droite du Père, prends pitié de nous. Car Toi seul es Saint,

Do Fa Do Rém Do Rém Lam/Do Do Fa Do Rém Do Fa

Toi seul es Seigneur, Toi seul es le Très-Haut Jésus-Christ, avec le Saint-Esprit!

Solm Fa Sib Fa Do Fa Do Ré m Sol m

Dans la Gloi - re de Dieu le Pè - re. A - men !

10

9

Sanctus

Sib Fa Solm Fa Solm Ré m Solm

Saint, Saint, Saint le Sei - gneur, Dieu de l'u - ni - vers !

Solm Ré m Solm Fa Sib Fa Solm Sib Fa Solm Fa Solm Ré m Solm

Le ciel et la terre sont rem - plis de ta gloi - re ! Ho - san - na au plus haut des cieux !

Solm Ré m Solm Sib Fa Solm Fa Solm Ré m Solm

Béni soit celui qui vient au Nom du Sei - gneur ! Ho - san - na au plus haut des cieux !

Anamnèse

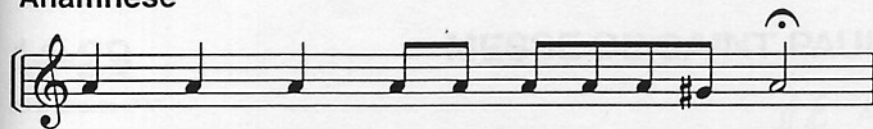

Il est grand le mys - tè - re de la foi.

Lam

Mi

Lam

Sol

Do

Sol

Nous proclamons ta mort, Sei-gneur Jé - sus, nous cé - lé - brons ta

Do Sol Lam Mi

Lam

Sol

Do

Sol

Lam

Mi

Lam

ré - sur - rec - tion, nous at - ten - dons ta ve - nue dans la gloi - re !

Lam

Lam/Sol

Fa

Fa/Mi

Rém6

Mi7

Fa

Rém6

Mi7

Lam

Il est grand le mys - tè - re de la foi. A - - - - men !

Agnus

Fam

Do

Fam

Mib

Lab

Mib Fam

Do

A - gneau de Dieu, qui en - lèves le pé - ché du mon - de 1. & 2. prends pi - tié de nous !
3. don - ne - nous la paix !